

# Stier i Bergsfjord



- Sti 1: Hommelvikvannet
- Sti 2: Ersdalen
- Sti 3: Langryggen
- Sti 4: Gullmundstinden
- Sti 5: Svartvannet
- Sti 6: Kollaren
- Sti 7: Kuveien



Tegnforklaring:

- Merket og ryddet sti: —
- Umerket sti: —

Utgiver: Bergsfjord utviklingslag og Bergsfjord Ungdoms- og Idrettslag (mai 2018)

Kart: Statens kartverk

## Sti 1: Hommelvikvannet

Det er skiltet til Badebukta både ved sørenden og nordenden av Hommelvikvannet. Stien går rundt vannet i lett terreng. Ved Badebukta er det gapahuk og grill.



## Sti 2: Ersdalen

Turen starter fra Hommelvika. Følg skiltet mot Ersdalen. Stien passerer rett nedenfor det ytterste huset. Ved skiltet Langryggen fortsetter en rett fram. Ca 25 meter etter dette skiltet må en passe på å ta rett sti; følg merkene. Stien går stort sett langs kraftlinja. Det blir etterhvert et ganske kronglete terreng, men stien leder greitt gjennom dette. Deler av stien er vanskelig å gå når vegetasjonen er høy fordi det er vanskelig å se hull og groper. Ved "hjørnet" inn i Ersdalen tar en bratt ned for å komme inn i dalen. Stien er merket mellom lyngkledd store steiner. Siste merkepinne er ca 50 meter fra kampestein nær elva i Ersdalen. Det er rester etter gammel bosetting mellom kampesteinen og elva.

Det er en fin tur innover Ersdalen til 3 vann som ligger bak "daltrinet". En bør krysse elva for å unngå ur med kampestein. Elva kan enklest krysses litt nedenfor der ura går ned til elva.

For den som liker en utfordring, er det mulig å gå over til Svartvannet fra vannene innerst i Ersdalen.



### Sti 3: Langryggen



Turen kan starte fra Hommelvika. Følg stien mot Ersdalen. En tar av ved skiltet Langryggen. Stien går opp gjennom lia langs ryggen. Følg ryggen til den flater ut. Herfra tar en til venstre bratt opp gjennom bjørkeskog ca 100 m. Stien svinger så til høyre og stiger svakt i lia. Rett etter stiens høyeste punkt, kommer en til et stidele hvor ruta mot Gullmundstinden tar av. Se Sti 4 for beskrivelse av stien fra bygda til stidelet.



Her starter stien



### Sti 4: Gullmundstinden



Stien starter mellom skolen og lærerboligen ved skiltet Gullmundstind. Stien krysser bilvei og fortsetter opp lia forbi den gamle omformeren. Deretter går den opp i skaret til stidelet Langryggen - Gullmundstind. Fra stidelet er det ingen merking videre til toppen. Ta sikte på skaret til venstre for den spisse utløperen av Gullmundstinden (Spisstinden). Fra toppen av skaret følger en ryggen mot toppen.



Her starter stien



### Sti 5: Svartvannet



Stien (merket, blå på kartet) starter ved overløpet fra Bergsfjordvannet. Den kommer opp på ei flate ved demningen og derfra følger den lysningen så høyt opp som mulig. Stien går gjennom tett bjørkeskog som er ryddet. Etterhvert følges en rygg med bekk fra Gullmundstind på høyre side. Etter ca 200 m krysser stien bekken og fortsetter på ryggen langs bekken. Idet terrenget blir mye brattere, tar en svakt til høyre og følger graslia innunder fjellfoten (umerket, grønn på kartet). Når en kommer opp lia, er det bare å følge ryggen mot Svartvannet. Det er hele tiden flott utsikt mot Svartfjelljøkelen og Bergsfjordvannet.



Her starter stien.

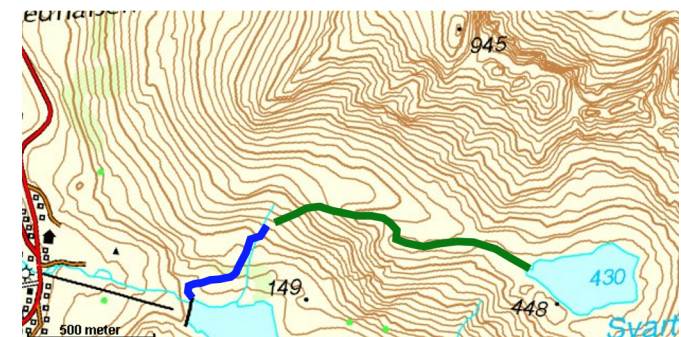

## Sti 6: Kollaren



Stien starter ved vannverkshuset ved brua over Bergsfjordelva. Deretter fortsetter den rett opp bakken for så å dreie svakt til høyre. Etterhvert går den bratt opp mot lysning i skogen nedenfor Lillekollaren. En følger dalen med Lillekollaren til venstre inntil en er på det høyeste punktet i dalen. Her slutter den merkede stien (blå). En tar så til høyre og følger ryggen mot Storekollaren (grønn på kartet). Det er enklest å gå rett opp. Etterhvert slakker terrenget ut. Det er spesielt god utsikt over Bergsfjord fra trigpunktet før toppen.



Her starter stien

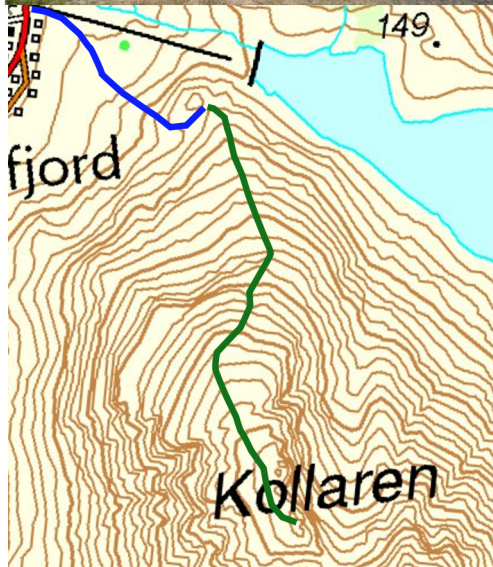

## Sti 7: Kuveien



Stien starter i Bukta. Den går opp gjennom skogen mellom de 2 gårdene i Bukta. Den følger et steingjerde før den kommer inn på en gammel vei som er ryddet gjennom ei ur. Deretter går stien som nå er ryddet forbi en kampestein og etterhvert ned til Sveinbybukta. Der kan en se gamle hustuffer. Stien fortsetter langs fjæra før den skrår opp over Breineset. På toppen tar stien til venstre mot telefonlinja, og deretter følger den telefonlinja ned til strandkanten. Stien fortsetter nå videre til det som på kartet kalles Kuveien hvor det er sprengt ut vei over et bratt berg. Stien fortsetter forbi Kuveien og litt oppover i lia. Her har det også vært arbeidet med å bygge vei. Det er nå ryddet gjennom skog til en kommer ut på en stor lysning. Her stopper stien.



Her starter stien

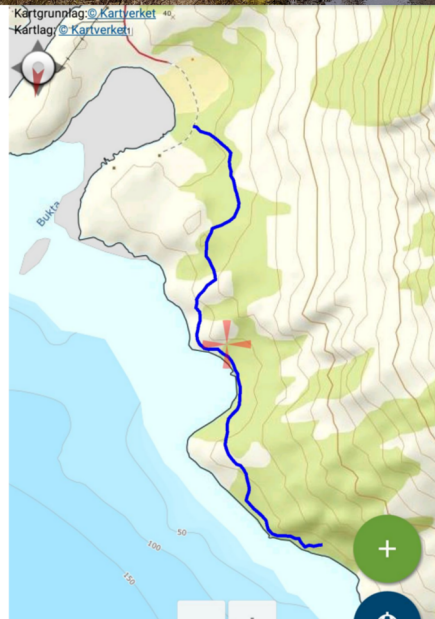

# Merking av stiene

