



## Loppa kommune

## Møteinnkalling

Utvalg: Formannskap  
Møtested: Kommunestyresal, Loppa Rådhus  
Dato: 30.09.2011  
Tid: 08:30

Forfall meldes til utvalgssekretær som sørger for innkalling av varamenn. Varamenn møter kun ved spesiell innkalling.

Saksnr	Innhold	Lukket
PS 38/11	Utbedring av Bergsfjord skole - Korrigering	

Jan-Eirik Jensen  
Ordfører  
Sign.

Innkalling er sendt til:

Navn	Funksjon	Representerer
Jan Eirik Jensen	Leder	KP
Gjermund Amundsen	Medlem	AP
Ann Heggeskog Johansen	Medlem	AP
Olav Henning Trondal	Nestleder	SP
Hans Roald Johnsen	Medlem	SV



# LOPPA KOMMUNE

Rådmann

Saksframlegg

Dato: 15.09.2011  
Arkivref: 2009/165-0 / A20

Bjørnar Tollefsen

bjornar.tollefsen@loppa.kommune.no

Saksnr	Utvalg	Møtedato
45/11	Formannskap Kommunestyre	30.09.2011

## Utbedring av Bergsfjord skole - Korrigering

### Rådmannens forslag til vedtak:

Loppa kommunestyre vedtar å gå for alternativ utbygging ved Bergsfjord skole. Dette innebærer oppføring av et separat undervisningsbygg. Kommunestyret forutsetter at prosjektet kan slutføres innenfor den vedtatte rammen på 7.000.000,- kr, vedtatt i kommunestyret 25.03.2011.

### Vedlegg:

- 1 Bergsfjord oppvekstsenter - alternativ utbygging
- 2 Planløsning eget bygg
- 3 situasjonsplan
- 4 Referat fra møte i byggekomiteen den 15.08.2011
- 5 Referat fra skolemøte
- 6 Referat
- 7 Vedtak i kommunestyret 25.03.2011
- 8 Anbudsdokumenter
- 9 A1-19 Plan kjelleretasje
- 10 A1-20 Plan 1 etasje Del 1
- 11 A1-21 Plan 1 Etasje Del 2
- 12 A1-23 Plan loft
- 13 A1-30 snitt A B
- 14 A1-31 Snitt C D
- 15 A1-60 Perspektiver
- 16 Utbedring Bergsfjord skole

### Andre saksdokumenter (ikke vedlagt):

### Saksutredning:

Det vises til tidligere saksutredning som ble behandlet i kommunestyret 25.03.11. Prosjektleder vil møte i kommunestyret for å ta en gjennomgang av prosjektet.

I etterkant av tidligere behandling ble prosjektet lagt ut på anbud. Billigste tilbud som kom inn lå langt over det forprosjektet hadde beregnet at en utbygging ville koste. Av den grunn ble saken behandlet på ny i byggekomiteen og en fikk en ny uttalelse fra Bergsfjord skole.

I siste møte i byggekomiteen ble det besluttet å sende saken over til kommunestyret der det ble lagt fram en alternativ utbygging i tillegg til det opprinnelige prosjektet. Denne utbyggingen med et separat bygg vil redusere de totale byggekostnader for prosjektet. Ulempen slik skolen ser det er at en får et uavhengig bygg som reduserer bruksalternativene. Det vil blant annet være slik at det alltid må være en lærer tilstede i dette bygget når der er elever.

### **Rådmannens vurdering:**

Til kommunestyrets behandling i mars anmodet rådmannen om at kostnadene for en utbygging måtte holdes så lave som mulig, slik at en ikke måtte tømme alt av fond eller øke lånegjelden veldig mye for å få dette realisert. Når vi nå har fått inn tilbud på arbeidet som skal gjøres, ser en at utgiftsnivået blir større enn det som opprinnelig lå til grunn. Dette under forutsetning av at en bygger ut i tråd med det som opprinnelig ble skissert.

Rådmannens oppfatning er at ulempene med å bygge et selvstendig bygg i tilknytning til Bergsfjord skole ikke blir så store at dette kan forsvare å øke prosjektets kostnader i vesentlig grad. Det anbefales derfor at Loppa kommunestyre vedtar alternativ modell for utbygging ved at det oppføres et selvstendig bygg.

**Emne:**  
**Vedlegg:**

VS: Bergsfjord oppvekstsenter - alternativ utbygging  
Planløsning eget bygg.pdf; Situasjonsplan2.png

**Fra:** Pål Pettersen [mailto:pal.pettersen@nordtroms.net]  
**Sendt:** 19. september 2011 21:06  
**Til:** Jan-Eirik Jensen  
**Kopi:** Bjørnar Tollefsen  
**Emne:** Bergsfjord oppvekstsenter - alternativ utbygging

Hei.

Vedlagt sendes skisse som viser situasjonsplan planløsning for et separat bygg plassert ved skolen. Tomta planeres og klargjøres med vann og avløp. Bygget blir på 154 m2 og utføres i bindingsverk og takstoler i tre på ringmur av betong. Ellers samme kvalitet som tidligere prosjektert for tilbygg. Vannbåren varme, elektrisk oppvarming eventuelt varmepumpe, eget balansert ventilasjonsanlegg. Egen varmtvannstank, tele- automasjon og data knyttet til eksisterende skolebygg.

Pris kr 2,75 mill kr eks mva. Dette er basert på prisene på nye omsorgsboliger i Øksfjord som har en utbyggingspris komplett inkludert utenomhus og park på kr 17.800,- pr m2 eks mva. Det innhentes pris gjennom forhandling fra de entreprenørene som gav anbudspris. Bortsett fra økte riggekostnader i Bergsfjord antas, prisene på bygget å ligge på samme nivå som for omsorgsboligene.

Vedlikehold eksisterende skole:

Tilgjengelig til oppussing av skolen m.m. blir da 3,5 mill kr eks mva. Her gjør man det som er nødvendig i vedlikehold og mindre ombygginger innenfor de rammer som er skissert tidligere; lærerrom, garderobe, BK, bassengtak, rektor, grendehus, basseng, inngangsparti m.m. Tiltakene gjøres enten i egenregi eller etter separate tilbud fra entreprenør.

Kan dere sjekke opp vedtatt budsjett for Bergsfjord som jeg her har forutsatt er 7 mill kr og trukket fra påløpte kostnader i prosjektet med kr 0,75 mill kr.

Håper dette kan være et utgangspunkt for møtet i morgen.

Med hilsen.

Pål Pettersen  
Sivilingeniør  
SIV ING PÅL PETERSEN  
Rotsundelv  
9153 Rotsund  
Mobil +47 90980411

---

This email has been scanned by the MessageLabs Email Security System.  
For more information please visit <http://www.messagelabs.com/email>

---

TILBYGG SOM "EGET" BYGG

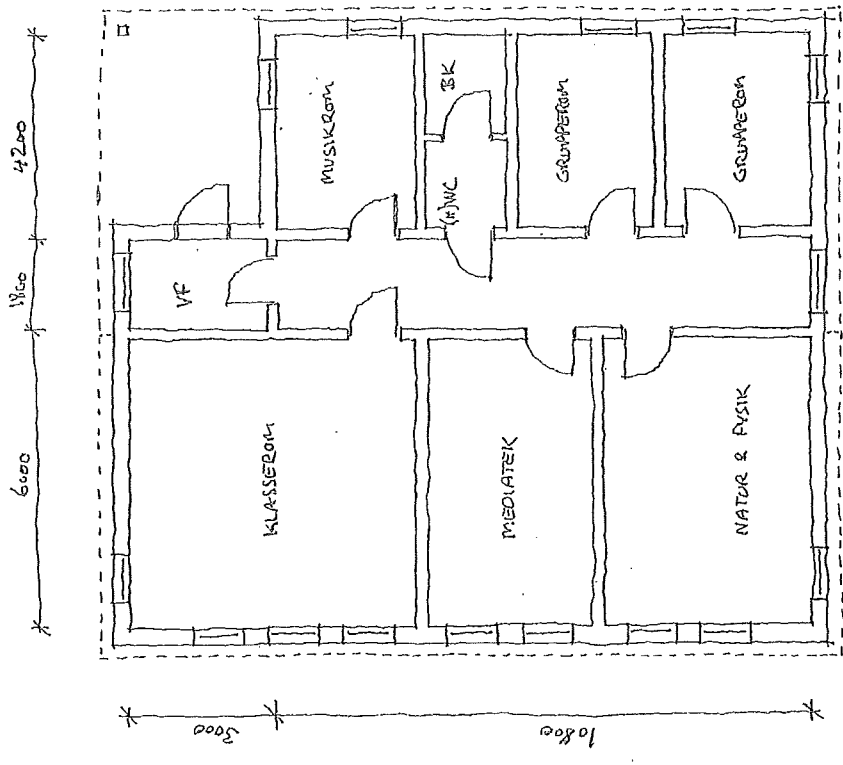

TILBYGG BGA  
 FOR: 171 m<sup>2</sup>  
 NA: 154 m<sup>2</sup>

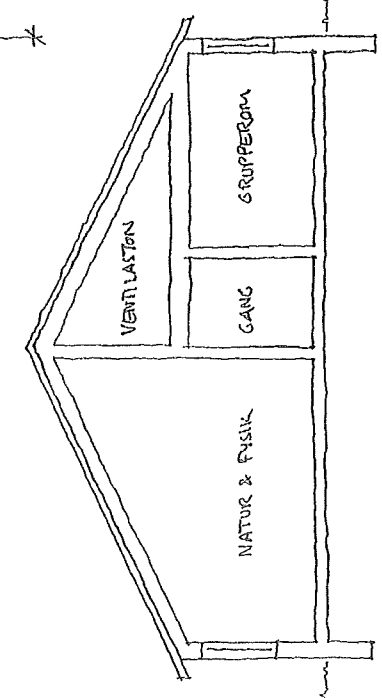

Verte

BERGSEFJORD SKOLE  
 tegning: PLAN + SNITT 1:100  
 dato: 18.09.11

prosjekt nr: 2010-40

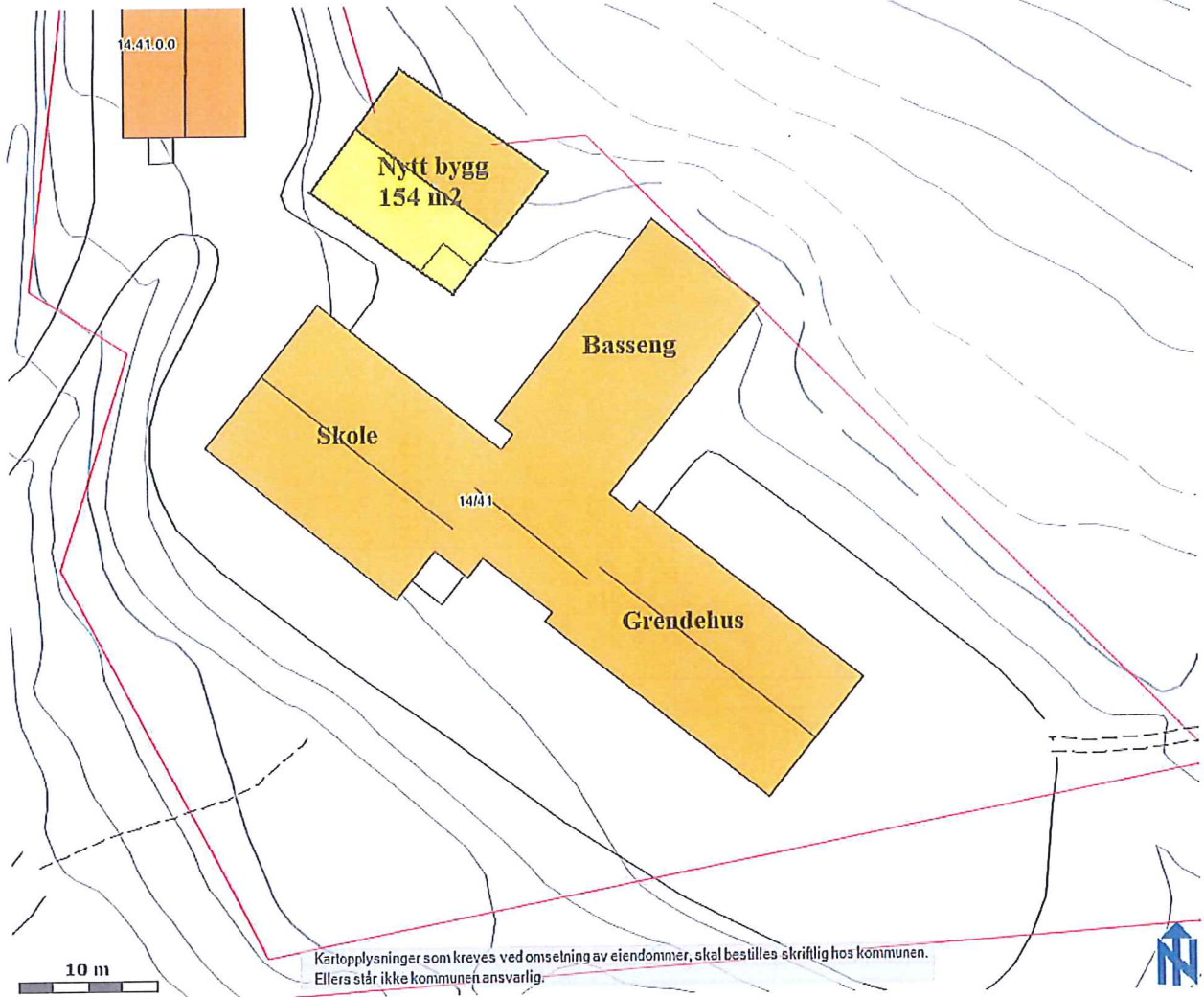

Vedlegg 4

18 AUG 2011

**Emne:**

VS: Til arkiv - Bersfjord oppvekstsenter - referat fra møte i byggekomiteen den 15.8.2011

**Fra:** Pål Pettersen [<mailto:pal.pettersen@nordtroms.net>]

**Sendt:** 15. august 2011 22:20

**Til:** Jan-Eirik Jensen; Monika Olsen; [rektor.bergsfjord@skoleloppa.no](mailto:rektor.bergsfjord@skoleloppa.no)

**Emne:** Bersfjord oppvekstsenter - referat fra møte i byggekomiteen den 15.8.2011

Det ble avholdt møte i byggekomiteen den 15.8.11 kl 10:00 til 11:30 på Loppa rådhus.

Følgende møtte: Hans Roald Johnsen, Kjell Olsen, Tor Slottsvik, Jan Eirik Jensen, Monica Olsen og Pål Pettersen

Oppsummering av møtet:

Etter anbudsrunder har det kommet inn 4 tilbud. Det laveste tilbudet (11,6 mill kr) inklusive allerede brukte midler (ca 0,75 mill kr) samt anbefalt uforutsettpost på 1,2 mill kr gir en kostnadsramme på 13,6 mill kr noe som er 5,35 mill kr over budsjettet på 7 mill kr.

Etter gjennomgang av prosjektet ble det enighet om å legge frem et omforent forslag fra byggekomiteen om et alternativ med frittstående nybygg på skoletomta på ca 160 som inneholder de samme rom som i tilbygget i anbudet og be om pris på dette særskilt, kostnadsramme rundt 3,2 mill kr eks mva. Romprogram/planløsning skal godkjennes av brukerne og kommunen. Øvrige tilgjengelige midler, ca 3,15 mill kr brukes til mindre oppgradering og vedlikehold av eksisterende skole og gymsal i henhold til rammen i anbudet. Midlene brukes så langt de rekker, utbedringsplan godkjennes av brukerne og kommunen.

Saken, med uttalelser, legges frem for kommunestyret den 30. august 2011.

Med hilsen

Pål Pettersen  
Referent  
Mobil +47 90980411

---

This email has been scanned by the MessageLabs Email Security System.  
For more information please visit <http://www.messagelabs.com/email>

---

Vedlegg 5

**Emne:**  
**Vedlegg:**

VS: Til arkiv  
REFERAT FRA SKOLEMØTE.docx

17. august 2011
17. august 2011
17. august 2011

**Fra:** Tor J. Slotsvik  
**Sendt:** 17. august 2011 20:07  
**Til:** Monika Olsen  
**Emne:** VS: REFERAT FRA SKOLEMØTE

**Fra:** Tor J. Slotsvik  
**Sendt:** 17. august 2011 19:58  
**Til:** Jan-Eirik Jensen  
**Emne:** REFERAT FRA SKOLEMØTE

Hei !

Sender deg referat fra skolemøte med ansatte, foreldre og andre brukere av skole og samfunnshus i Bergsfjord.

**Konklusjon:** Bergsfjord Oppvekstsenter ønsker full utbygging.

Med vennlig hilsen

Tor J. Slotsvik  
Rektor



# BERGSFJORD OPPVEKSTSENTER

## REFERAT FRA SKOLEMØTE

**Sted** : Bergsfjord skole  
**Tid** : Onsdag 17.august-2011  
**Tilstede** : Tor J. Slotsvik(rektor), Ria A. Slotsvik, Daniel Johansen, Therese Munkvold, Edel Myhrhaug, Merete og Kolbjørn Johansen, Magnus Nyheim(elev), Bjørn Hugo Olsen, Wenche Olsen, Hildegunn Jensen, Vivian Fossmo, Frank Jensen, Kjell Olsen, Helen Nilsen, Wenche Olsen, Marit Rustad, Fritz Fossmo, Susanne Jensen, Odd Fossmo, Hans-Roald Johnsen, Anna Woren, Hanne Nyheim

---

## SAKLISTE

### Sak 1 : UTBYGGING/UTBEDRING BERGSFJORD SKOLE OG SAMFUNNSHUS

Rektor informerer om forløpet til møtet. Han ønsker i utgangspunktet full utbygging, men velger å respektere kommunestyrevedtak på 7.mill.

Diskusjon om hva foreldrene/ansatte ønsker og hva rektor velger å prioritere i forbindelse med utbygging. Foreldre/ansatte sitt løsningsforslag er full utbygging. Rektors løsningsforslag er å disponere 7. mill som kommunen har innvilget.

I forbindelse med diskusjon omkring rektors løsningsforslag, uttaler han at Marit Rustad ikke er samarbeidsvillig og negativ når hun leser opp brev fra styret i samfunnshuset. Møtet avsluttes med en avstemning.

21 stemmer for full utbygging  
2 stemmer for rektors løsningsforslag

**Konklusjon:** Bergsfjord Oppvekstsenter ønsker full utbygging

Bergsfjord, onsdag 17.august-2011

Tor J. Slotsvik

Hanne Nyheim

Rektor

Referent

**Behandling i Kommunestyre - 25.03.2011**

Det ble stilt spørsmål om Hans Roald Johnsens habilitet i saken i forhold til kommunelovens § 40 nr 3B. Siw Jensen tiltrådte under avstemmingen av habilitetsspørsmålet. Med 9 mot 6 stemmer ble representanten Hans Roald Johnsen erklært habil.

Jim Gaute Olsen leverte følgende utsettelsesforslag:  
Saken utsettes til den er behandlet i leveårsutvalget.

Det ble stemt over utsettelsesforslag som fikk 5 stemmer mens 10 stemte for at saken realitetsbehandles.

Sosialistisk Venstreparti og Arbeiderpartiet v/Berit Land leverte følgende forslag:

1. Loppa kommunestyre vedtar å øke rammen for utbedring/utbygging av Bergsfjord skole til kr 8.490.000 eks.mva.

2. Ramme	kr 8.490.000
Finansieres vedtak 25/10	<u>kr 5.800.000</u>
	2.690.000

Finansieres ved bruk av fond	
Konto 2565024 Bergsfjord skole	kr 20.000
Konto 2565030 Inv.fond	kr 595.000
Konto 2535000 Ubundet inv. Fond	<u>kr 466.000</u>
Låneopptak, annen finansiering	1.081.000
	1.609.000

Administrasjonen må innen 1.april søke om muligheter for å få tilskudd til samfunnshusdelen hos Fylkesmannen for å redusere låneopptaket.

Kystpartiet/Senterpartiet/Høyre leverte følgende forslag:

Loppa kommunestyre opprettholder vedtak om opprinnelig ramme for utbedring av Bergsfjord skole på kr 5.800.000 eks mva.  
I tillegg bevilges det 1,2 mill.kr. til utbedring av bassenget. Inndekning foretas ved bruk av fond og låneopptak;

Konto 2535000 Ubundet fond	kr 466.000
Konto 2565030 Investeringsfond	kr 595.000
Låneopptak	kr 139.000
Sum	kr 1200.000

Representanten Jim Gaute Olsen leverte følgende forslag:

1. Loppa kommunestyre vedtar å øke rammen for utbedring/utbygging av Bergsfjord skole til kr 8.490.000 eks mva.

2. Økningen finansieres slik:	
Ramme	kr 8.490.000
Finansieres vedtak 25/10	<u>kr 5.800.000</u>
	2.690.000

Finansieres ved bruk av fond	
Konto 2565024 Bergsfjord skole	kr 20.000
Konto 2565030 Inv.fond	kr 595.000
Konto 2535000 Ubundet inv. Fond	<u>kr 466.000</u>
Låneopptak, annen finansiering	1.081.000
	1.609.000

3. Bergsfjord skole vil etter utbygging/utbedring ha kapasitet til at elevene fra Sandland skole får sin undervisning i Bergsfjord daglig. Dette vil være i tråd med tidligere kommunestyrevedtak med sikte på å forbedre elevene fra Sandland sin sosiale og faglige lærings situasjon. Sandland skole vil med dette kunne legges ned fra og med skoleåret 2012/2013.

4. Oppvekst- og kulturetaten bes umiddelbart starte nødvendig arbeid med tanke på nedlegging i samarbeid med foresatte og lærere.

#### **Det ble foretatt slik votering:**

Forslaget fra Jim Gaute Olsen ble satt opp mot forslaget fra Kystpartiet/Senterpartiet/Høyre. Det ble avgitt 1 stemme for Jim Gaute's forslag mens 14 stemte for forslaget fra KP/SP/H.

Forslaget fra KP/SP/H ble satt opp mot forslaget fra Arbeiderpartiet/Sosialistisk Venstreparti. Det ble avgitt 9 stemmer for forslaget fra KP/SP/H, mens 6 stemte for AP/SV's forslag.

Forslaget fra KP/SP/H ble satt opp mot formannskapets innstilling. Det ble avgitt 6 stemmer for formannskapets innstilling, mens 9 stemte for forslaget fra KP/SP/H.

#### **Vedtak i Kommunestyre- 25.03.2011**

Loppa kommunestyre opprettholder vedtak om opprinnelig ramme for utbedring av Bergsfjord skole på kr 5.800.000 eks mva.

I tillegg bevilges det 1,2 mill.kr. til utbedring av bassenget. Inndekning foretas ved bruk av fond og låneopptak;

Konto 2535000 Ubundet fond	kr 466.000
Konto 2565030 Investeringsfond	kr 595.000
Låneopptak	kr 139.000
Sum	kr 1200.000

Vedtatt mot t 6 stemmer.

Vedlegg 8

## Gunn Helga Martinsen

---

**Fra:** Pål Pettersen [pal.pettersen@nordtroms.net]  
**Sendt:** 23. juni 2011 09:08  
**Til:** postmottak  
**Emne:** Bergsfjord skole - div info for nettsiden  
**Vedlegg:** A1-19 Plan Kjelleretasje.pdf; A1-20 Plan 1 Etasje DEL 1.pdf; A1-21 Plan 1 Etasje DEL 2.pdf; A1-23 Plan Loft.pdf; A1-30 Snitt A B .pdf; A1-31 Snitt C D.pdf; A1-60 Perspektiver.pdf

Hei.

Anbudene er nå sendt ut og offentliggjort på [www.doffin.no](http://www.doffin.no). Vedlagt sendes dokumenter som kan legges på nettsiden som informasjon om prosjektet.

Pål Pettersen  
Mobil +47 90980411

---

This email has been scanned by the MessageLabs Email Security System.  
For more information please visit <http://www.messagelabs.com/email>

---

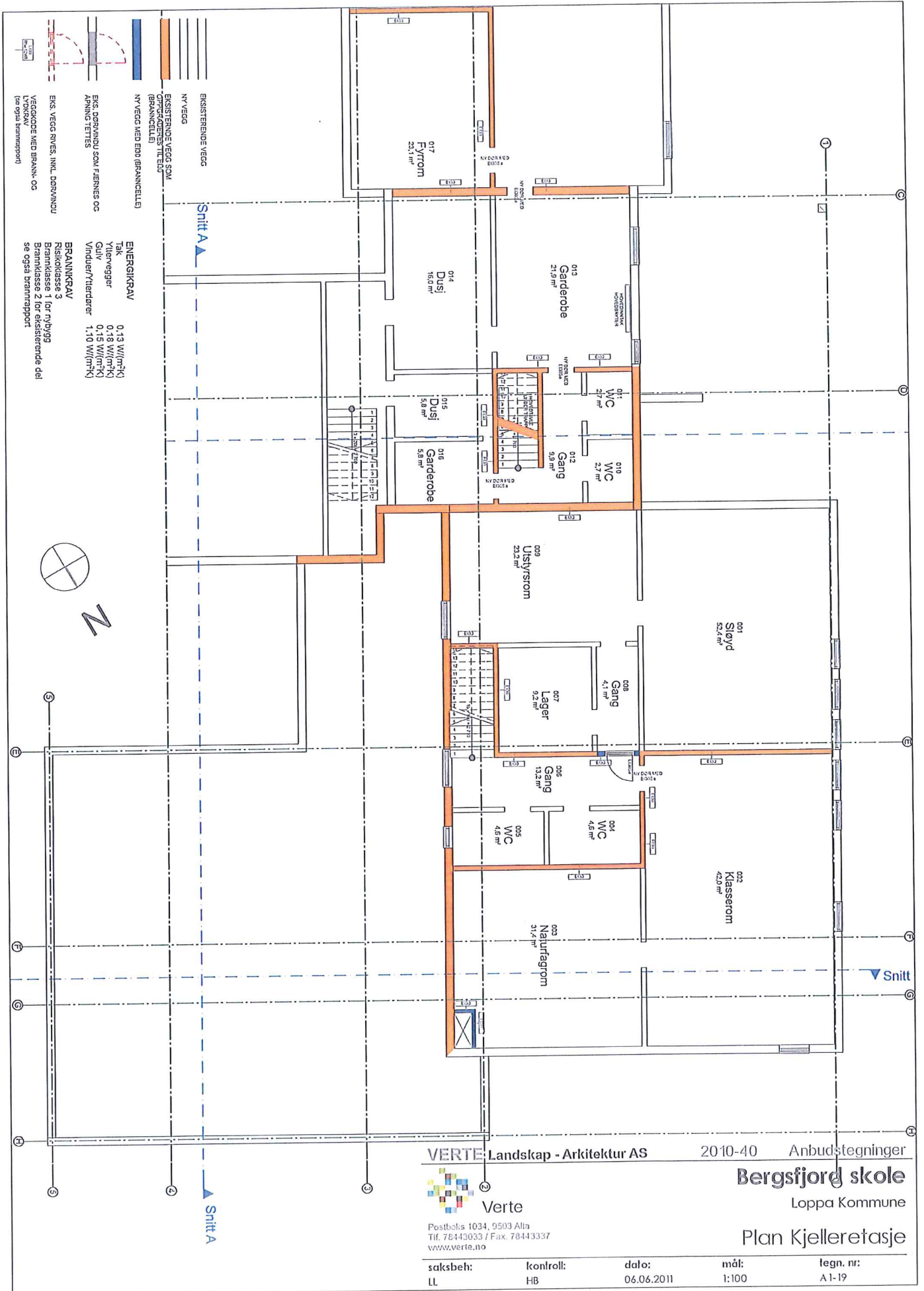

Vedlegg 10

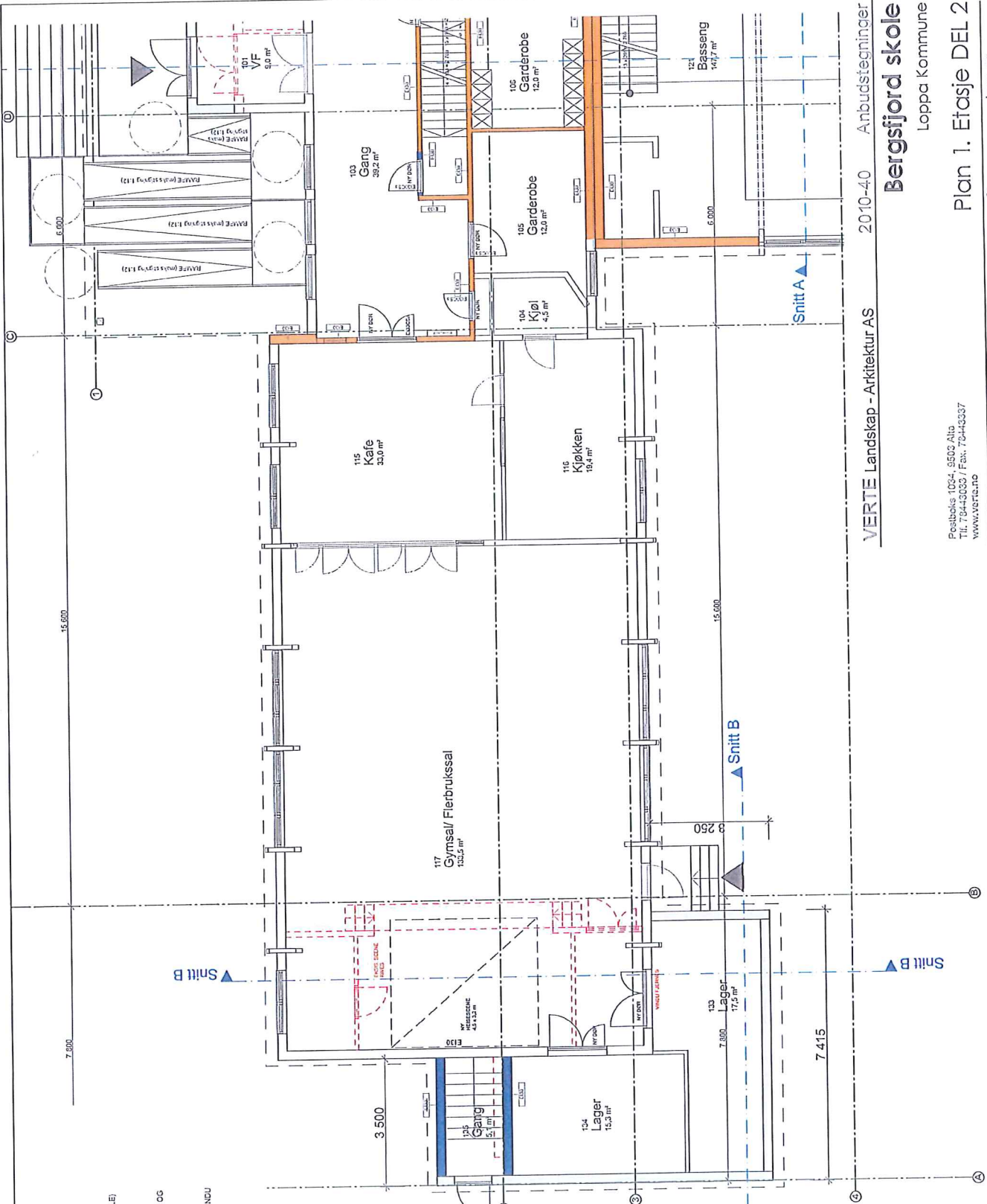

VERTE Landskap - Arkitektur AS 2010-40 Anbudstegninger  
**Bergsjord skole**  
 Loppa Kommune  
 Postboks 1034, S503 Alta  
 Tlf. 79443033 / Fax. 79443337  
 www.verte.no  
 saksbeh: LL  
 kontroll: HB  
 dato: 06.06.2011  
 målt: 1:100  
 tegn. nr: A-121

- EKSISTERENDE VEGG
- NY VEGG
- EKSISTERENDE VEGG SOM OPPGRADERES TIL ELD (BRANNCELLE)
- NY VEGG MED ELD (BRANNCELLE)
- EKS. DØRVINDU SOM FJERNES OG ÅPNING TETTES
- EKS. VEGG RIVES, INKL. DØRVINDU
- VEGGODE MED BRANN- OG LYDKRAV (se også brannrapport)

**ENERGIKRAV**  
 Tak 0,13 W/(m²K)  
 Yttervegger 0,18 W/(m²K)  
 Gulv 0,15 W/(m²K)  
 Vinduer/ytterdører 1,10 W/(m²K)

**BRANNKRAV**  
 Richeklasse 3  
 Brannklasse 1 for nybygg  
 Brannklasse 2 for eksisterende del  
 se også brannrapport.

BTA Tilbygg Løser  
 Bruttoareal 44,0 m²

BRA Tilbygg Løser  
 Bruttoareal 332,2 m²

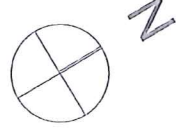



Vacklegg 11

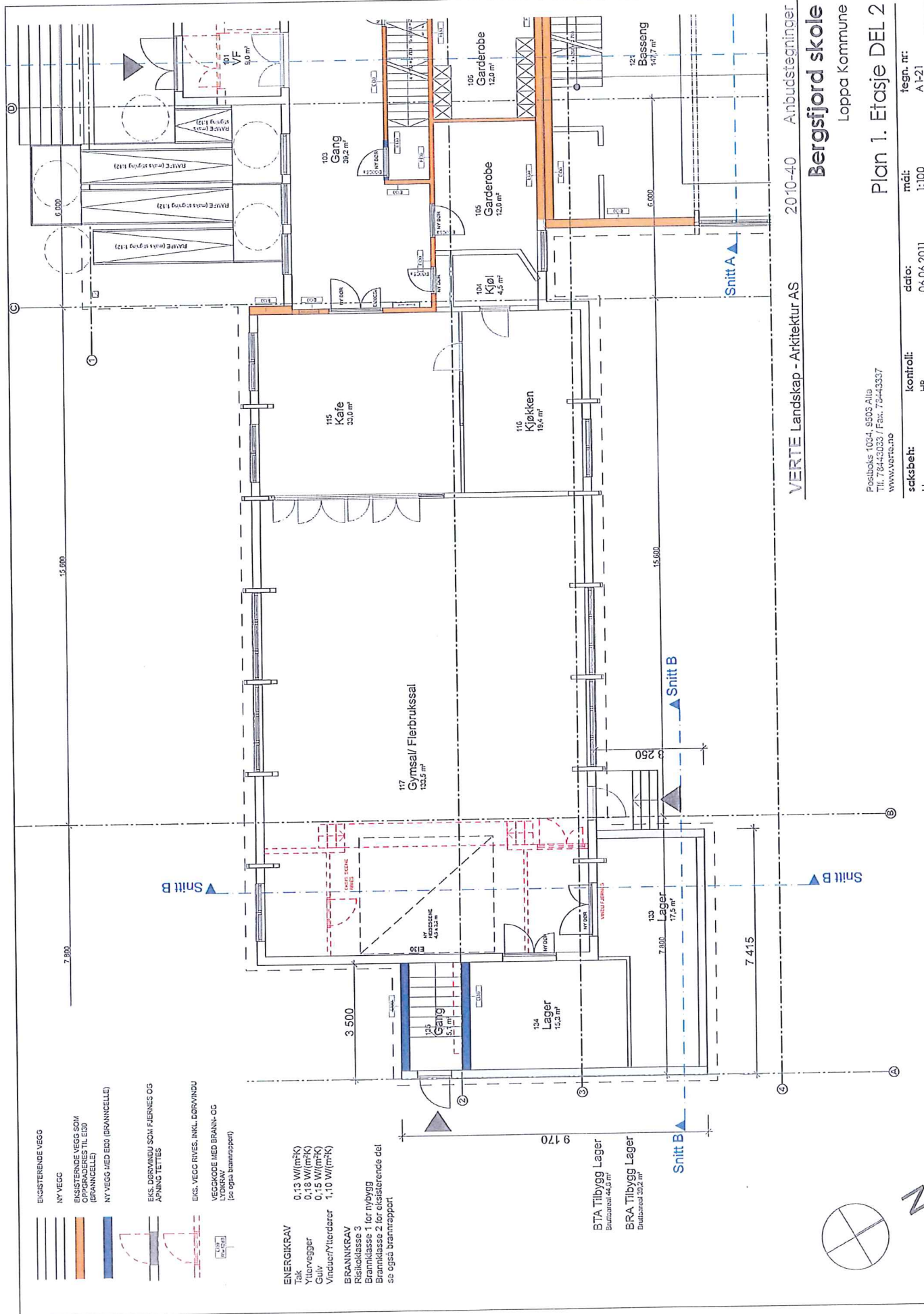

- EKSISTERENDE VEGG
- NY VEGG
- EKSISTERENDE VEGG SOM OPPHØRERES TIL EDD (BRANNCELLE)
- NY VEGG MED EDD (BRANNCELLE)
- EKS. DØRSVINDU SOM FEERNES OG ÅPNING TETTES
- EKS. VEGG RIVES, INKL. DØRSVINDU
- VEGGØDE MED BRANN- OG LYDKRAV (se også brannrapport)

**ENERGIKRAV**  
 Tak 0.13 W/(m<sup>2</sup>K)  
 Yttervegger 0.18 W/(m<sup>2</sup>K)  
 Gulv 0.15 W/(m<sup>2</sup>K)  
 Vinduer/Ytterdører 1.10 W/(m<sup>2</sup>K)

**BRANNKRAV**  
 Risikoklasse 3  
 Brannklasse 1 for nybygg  
 Brannklasse 2 for eksisterende del  
 se også brannrapport

**BTA Tilbygg Lager**  
 Bruttoareal 44.0 m<sup>2</sup>

**BRA Tilbygg Lager**  
 Bruttoareal 30.2 m<sup>2</sup>

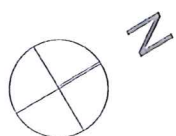

VERTE Landskap - Arkitektur AS 2010-40 Anbudstegninger

**Bergsjord skole**  
 Loppa Kommune

Plan 1. Etasje DEL 2

Prosjekt 1054 S505 Allo  
 Tlf. 78443033 / Fax. 73443337  
 www.verte.no

saksbeht: LL  
 kontroll: HB  
 dato: 06.06.2011  
 mdt: 1:100  
 tegn. nr: A1-21

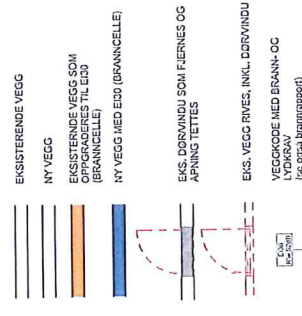

**ENERGIKRAV**

Tak	0,13 W/(m <sup>2</sup> K)
Yttervegger	0,18 W/(m <sup>2</sup> K)
Gulv	0,15 W/(m <sup>2</sup> K)
Vinduer/Ytterdører	1,10 W/(m <sup>2</sup> K)

**BRANNKRAV**

Risikoklasse 3  
 Brannklasse 1 for nybygg  
 Brannklasse 2 for eksisterende del  
 se også brannrapport

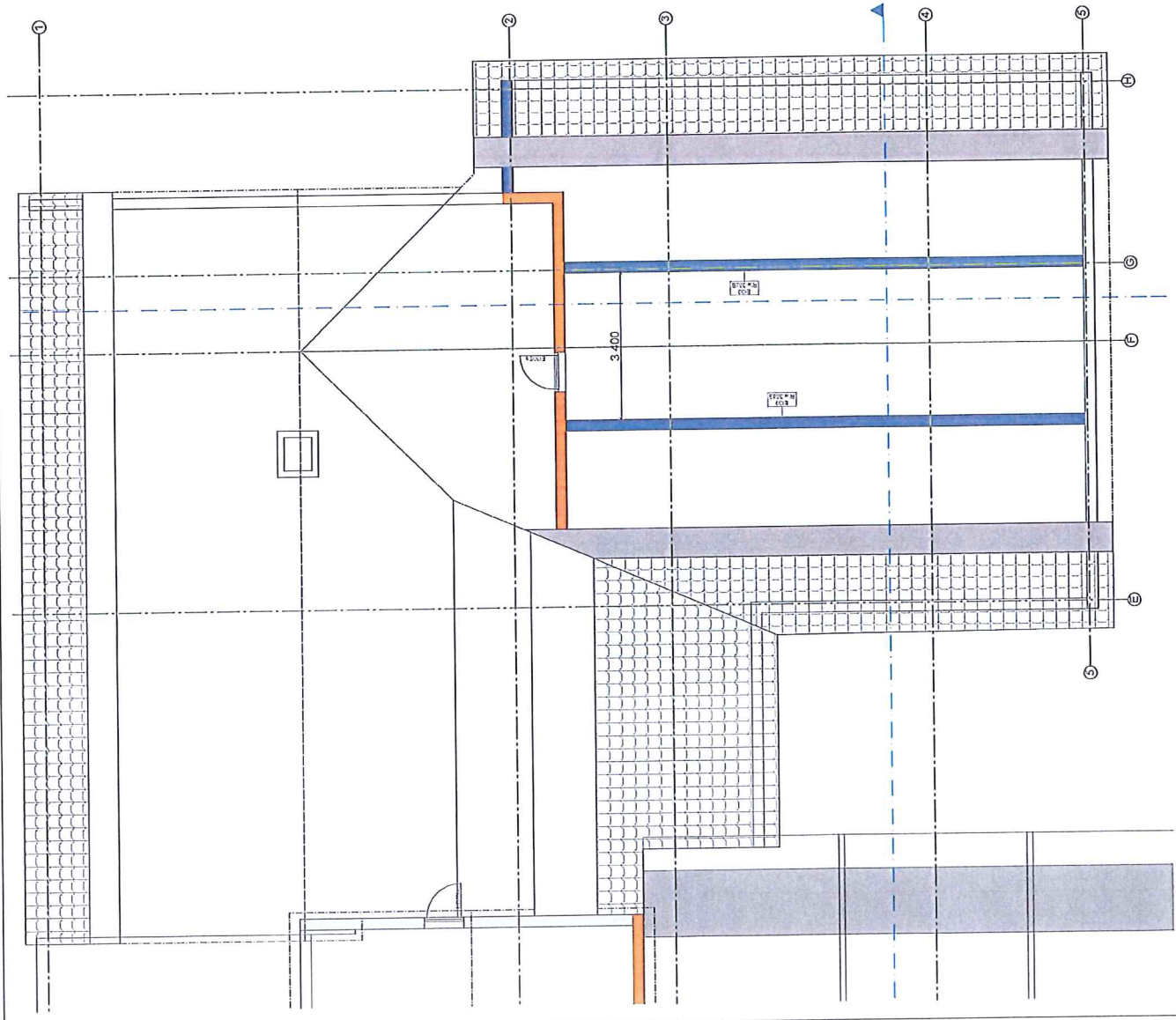
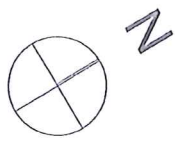

VERTE Landskap - Arkitektur AS    2010-40    Anbudstegninger  
**Bergsfjord skole**  
 Loppa Kommune  
 Loft  
 Postboks 1034, 9505 Alta  
 Tlf. 76413033 / Faks. 76413337  
 www.verte.no  
 saksbeht: HSB    kontroll: HSB    dato: 06.06.2011    mdt: 1:100    tegn. nr: A 1-23  
 LL



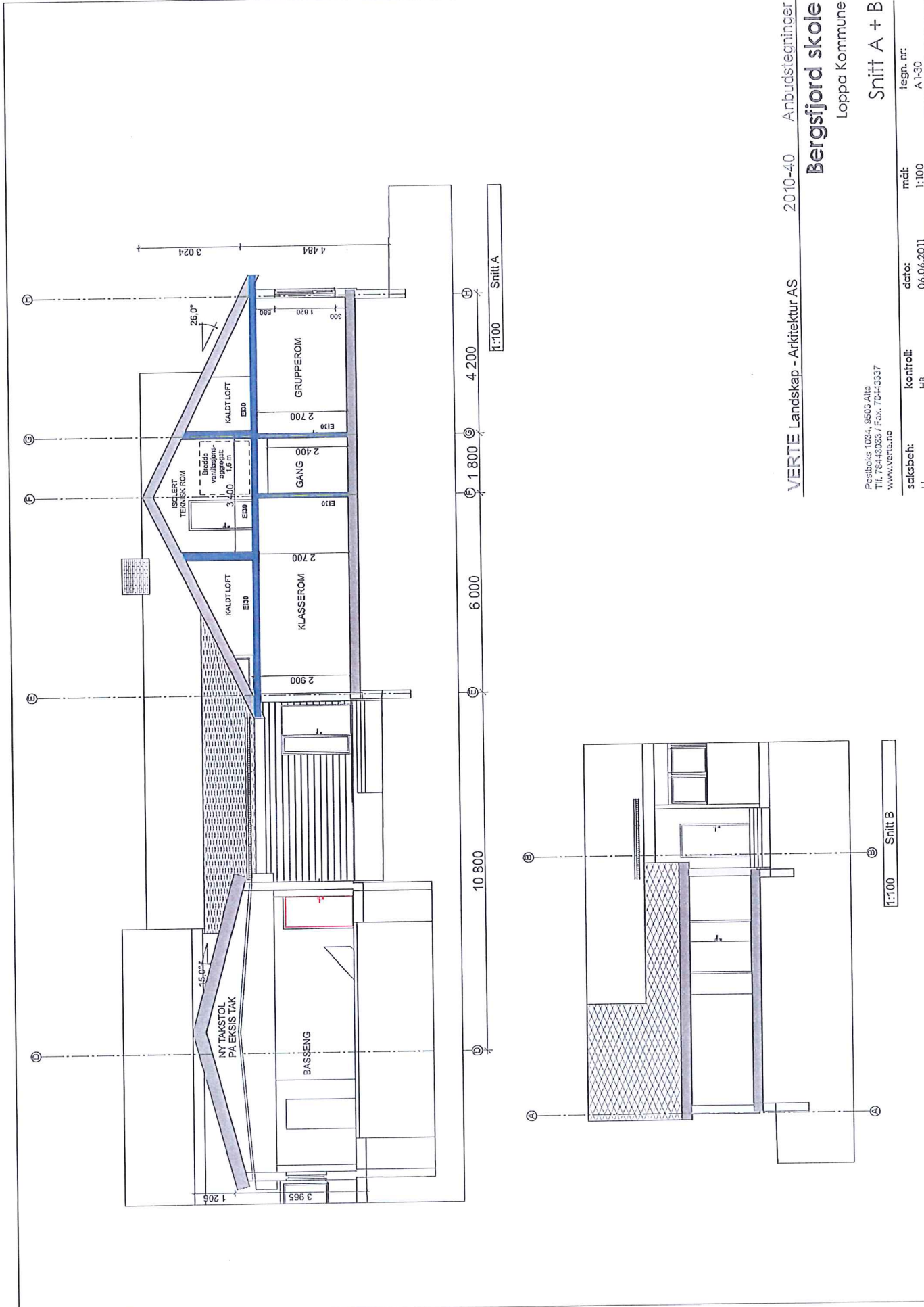

VERTE Landskap - Arkitektur AS    2010-40    Anbudstegninger  
**Bergsfjord skole**  
 Loppa Kommune  
**Snitt A + B**

Postboks 1034, 9503 Alta  
 Tlf. 75843033 / Fax. 75843337  
 www.verte.no

saksbeh: LL    kontroll: HB    dato: 06.06.2011    mdi: 1:100    tegn. nr: A1-30

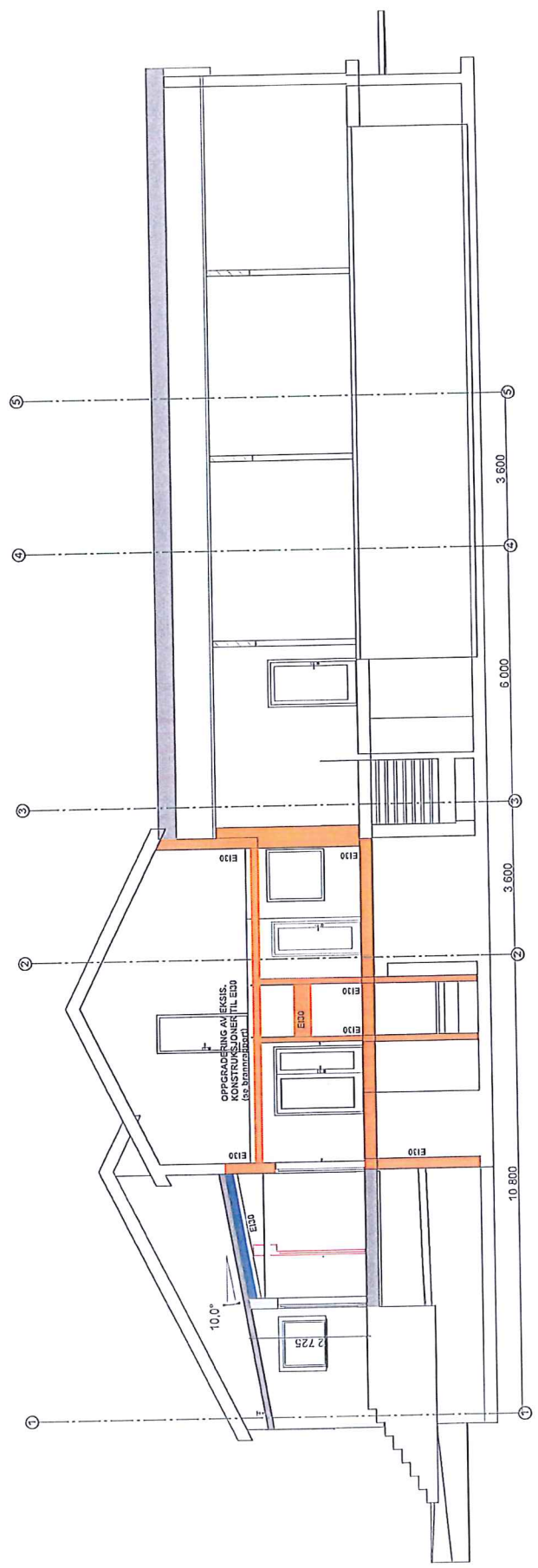

1:100 Snitt D

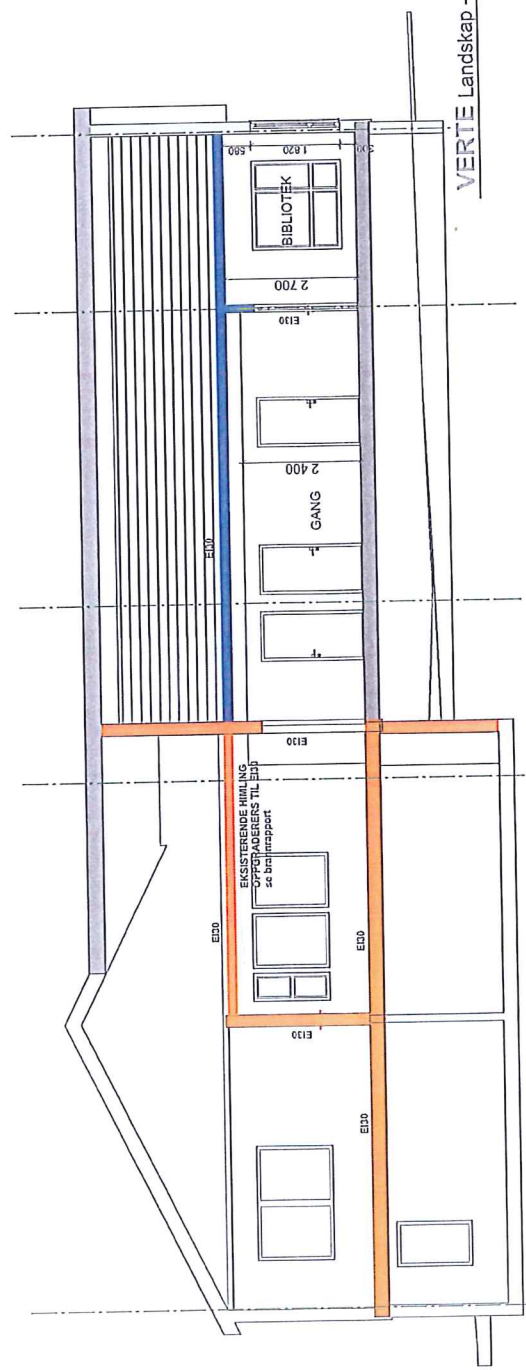

1:100 Snitt C

VERTE Landskap - Arkitektur AS 2010-40 Anbudstegninger

**Bergsfjord skole**

Loppa Kommune

**Snitt C + D**

Postboks 1024, 8503 Alta  
Tlf: 78443003 / Faks: 78443337  
www.verte.no

saksbet:	LL	dato:	06.06.2011	teg. nr:	A 1-31
kontroll:	HB	mdt:	1:100		

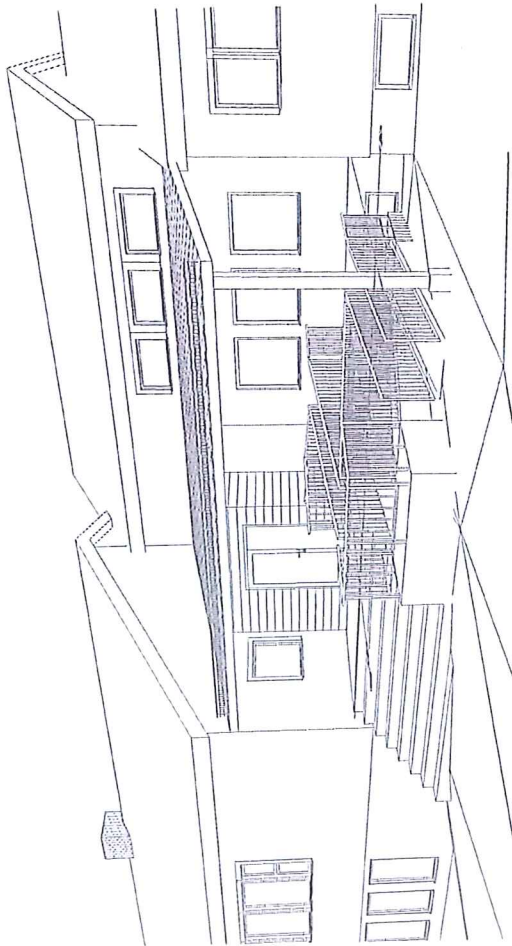

Perspektiv inngang

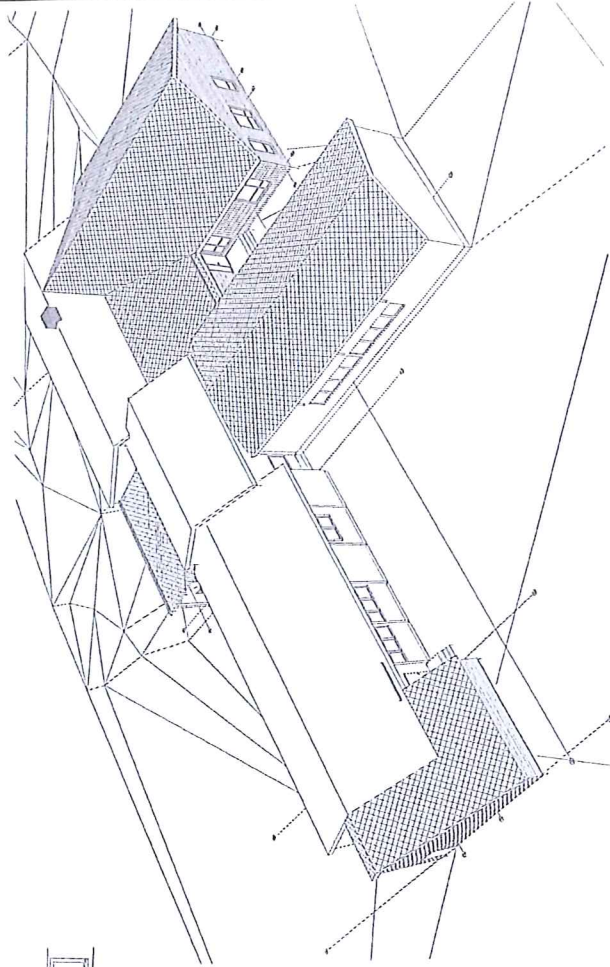

Perspektiv oppe

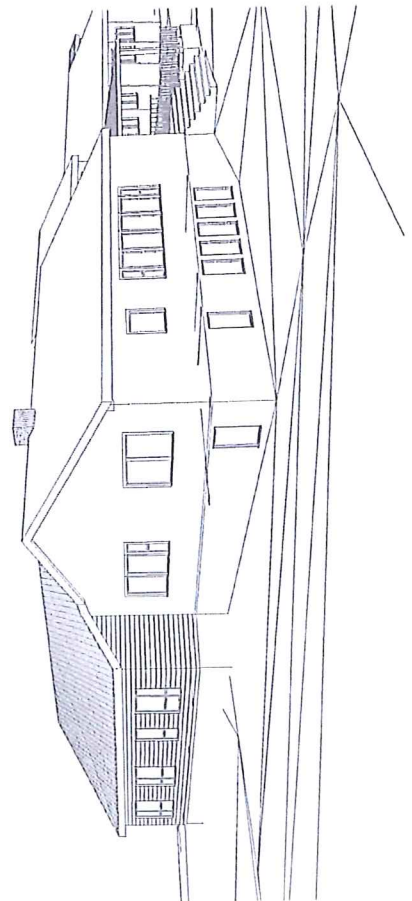

Tilbygg skole 1

VERTE Landskap - Arkitektur AS 2010-40 Anbudstegninger

## Bergsfjord skole

Loppa Kommune

## Perspektiver

Postboks 1034, 9509 Alta  
Tlf. 78443033 / Fax. 78443337  
www.verte.no

saksbeh: LL      kontroll: HB      dato: 06.06.2011      mål:      tegn. nr: A.1-50

Vedlegg 1b



**LOPPA KOMMUNE**  
Rådmann

**Saksframlegg**

Dato: 15.03.2011  
Arkivref: 2009/165-0 / A20

Bjørnar Tollefsen  
bjornar.tollefsen@loppa.kommune.no

Saksnr	Utvalg	Møtedato
	Formannskap Kommunestyre	

**Utbedring Bergsfjord skole**

**Rådmannens forslag til vedtak:**

Loppa kommunestyre opprettholder vedtak om opprinnelig ramme for utbedring av Bergsfjord skole på kr 5.800.000 eks mva.

Prosjektleder i samarbeid med byggekomiteen bes gjennomgå prosjektet med tanke på å utarbeide en kuttliste slik at prosjektet reduseres i omfang og kan realiseres innenfor rammen. Kuttlisten legges frem til kommunestyret for godkjenning.

**Vedlegg:**

- 1 Forprosjekt for Bergsfjord skole

**Andre saksdokumenter (ikke vedlagt):**

- Kommunestyresak
- Kommunestyresak
- Kommunestyresak

**Saksutredning:**

I vedlagte forprosjekt fra prosjektleder fremgår det at utbedringen av Bergsfjord skole blir vesentlig dyrere enn først antatt. Beregnede kostnader er nå kr 8.490.000,- eks mva. Altså en økning på kr 3.135.000,- eks mva.

For nærmere beskrivelse av årsak til kostnadsøkningen vises til vedlagte forprosjekt.

**Rådmannens vurdering:**

Økningen i kostnadene som presenteres i forprosjektet er vesentlig. En slik økning må etter rådmannens vurdering medføre at hele prosjektet må få en ny gjennomgang med tanke på hvorvidt det skal realiseres i den planlagte form. Alternativt må det finnes frem til annen finansiering enn gjennom økt

låneopptak. En såpass økning i låneopptak vil medføre at prosjektet belaster driften slik at denne må reduseres.

I sitt opprinnelige saksfremlegg pekte rådmannen på at de økonomiske rammebetingelsene og nedgang i elevtallet ved våre skoler måtte tvinge frem en debatt om skolestruktur og kvalitet i skolen. Denne debatten har ikke kommet opp selv om det ble vedtatt en stor utbedring/utbygging av Bergsfjord skole.

Velger Loppa kommunestyre nå å øke rammen for prosjektet vil nødvendigheten av å vurdere skolestrukturen ytterligere forsterkes. Vi har ikke økonomi til å øke rammen for dette prosjektet. Dette betyr at vi må finne tiltak som kan redusere driftskostnadene.

I vedtak i kommunestyret 30.04.09 ble det vedtatt at Bergsfjord og Sandland skoler skulle innlede et nærmere samarbeid med tanke på å ivareta elevenes sosiale og faglige læringsmiljø. Vedtaket medførte at elevene fra Sandland skulle få sin opplæring i Bergsfjord noen dager pr uke. Rådmannen er av den oppfatning av at en fullstendig utbedring/utbygging av Bergsfjord skole vil måtte medføre at denne ordningen utvides til å gjelde alle skoledagene. Siden en tidligere har vedtatt at dette er viktig for elevenes sosiale læring og miljø går rådmannen ikke inn på denne diskusjonen, men bare konstaterer at det nå også vil kunne være økonomisk nødvendig å gjøre dette grepet.

Rådmannen ønsker i denne sak å legge frem en alternativ innstilling:

1. Loppa kommunestyre vedtar å øke rammen for utbedring/utbygging av Bergsfjord skole til kr 8.490.000 eks mva.
2. Økningen finansieres gjennom låneopptak.
3. Bergsfjord skole vil etter utbygging/utbedring ha kapasitet til at elevene fra Sandland skole får sin undervisning i Bergsfjord daglig. Dette vil være i tråd med tidligere kommunestyrevedtak med sikte på å forbedre elevene fra Sandland sin sosiale og faglige lærings situasjon. Sandland skole vil med dette kunne legges ned fra og med skoleåret 2012/2013.
4. Oppvekst- og kulturetaten bes umiddelbart starte nødvendig arbeid med tanke på nedlegging i samarbeid med foresatte og lærere.